



LAVORI DI MESSA IN SICUREZZA DELLA VIABILITA' COMUNALE
DEI CENTRI URBANI - L.R. 28-12-2015 N.42

PROGETTO DEFINITIVO

ELABORATI GRAFICI
PLANIMETRIA GENERALE ZONE DI INTERVENTO SCALA 1:5.000

Il Tecnico
Geom. Andrea Miccoli

Crechchio, 11
23/05/2017

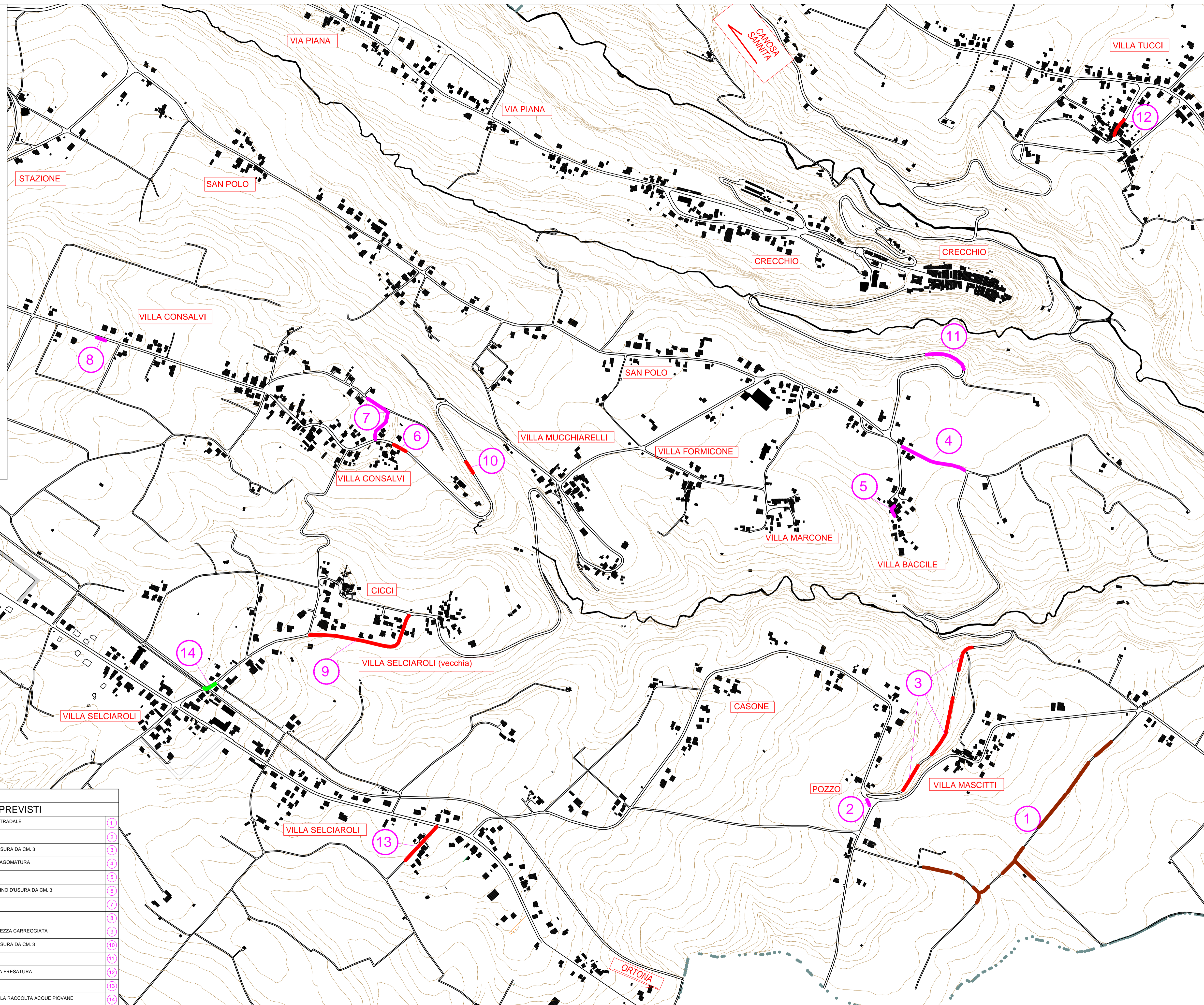

ZONA DI INTERVENTO	LEGENDA	LAVORI PREVISTI
1 VILLA MASCITTI (Strada Comunale Brecciaro)		RICARICO DELLA MASSICCATTA STRADALE
2 VILLA MASCITTI (sistemazione zona pozzo)		SOTTOFONDO + BINDER CM.7
3 DIVIACCA (sistemazione zona pozzo)		RISAGOMATURA + TAPPETINO D'USURA DA CM. 3
4 VILLA BACCILE STRADA PRINCIPALE		RIFACIMENTO BINDER CM. 7 + RISAGOMATURA
5 VILLA BACCILE CENTRO		SOTTOFONDO + BINDER CM. 7
6 VILLA CONSALVI (inizio frazione arrivando da mucchiarelli)		RISAGOMATURA + TAPPETINO D'USURA DA CM. 3
7 VILLA CONSALVI COMPLETAMENTO CIRCONVALLAZIONE		SOTTOFONDO + BINDER CM. 7
8 VILLA CONSALVI (sistemazione zona pozzo)		SOTTOFONDO + BINDER CM. 7
9 VILLA SELCIAROLI VECCHIA (dalla scuola all'incrocio con Cicci)		TAPPETINO D'USURA CM. 3 PER MEZZA CARREGGIATA
10 VILLA MUCCHIARELLI (zona depuratore)		RISAGOMATURA + TAPPETINO D'USURA DA CM. 3
11 STRADA CRECCHIO VILLA BACCILE (tratto con radici)		BINDER DA CM. 7 + SAGOMATURA
12 VILLA TUCCI		TAPPETINO D'USURA CM. 3 PREVIA FRESATURA
13 VILLA MASCITTI		TAPPETINO D'USURA CM. 3
14 VILLA SELCIAROLI VICINO FERROVIA		MESSA IN OPERE DI GRIGLIE PER LA RACCOLTA ACQUE PIOVANE